

TERRAIN 0 pièces

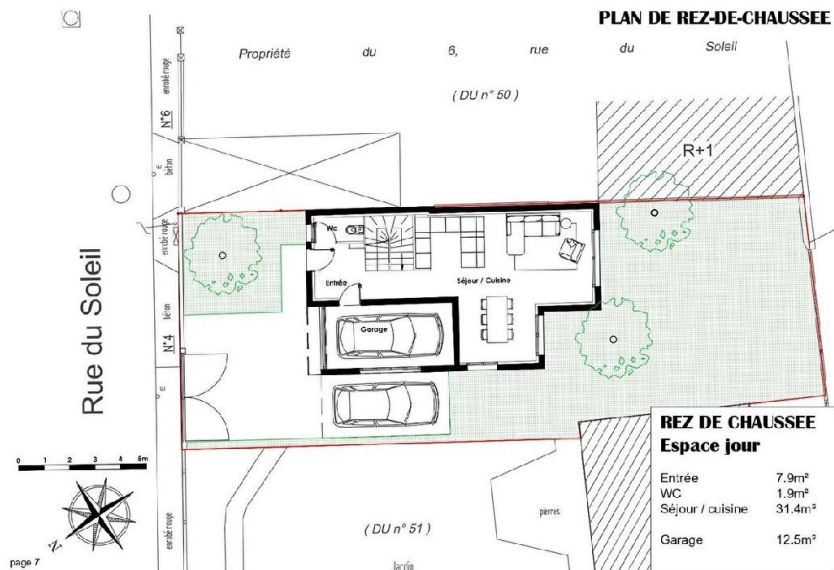

Prix : 350 000€

Honoraires à la charge du vendeur

Possibilité de construire une maison uniquement, pas de collectif. Magnifique terrain à bâtir avec possibilité de construire maison d'habitation en r1 attique pour surface total net de 150 m² Terrain constructible de 222 m² en Zone U3 du PLU . façade de 10 M. Libre de constructeur .

Consommation conventionnelle: kWhEP/m².an

Diagnostic de performance énergétique (DPE)

Logement très performant

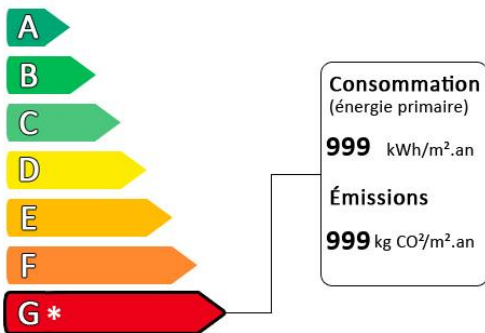

Surface habitable : 222.00 m²

Logement extrêmement consommateur d'énergie

* Logement à consommation énergétique excessive

Diagnostic réalisé avant le 1er juillet 2021